

תכנית רצפה תלויה D=25
במפלס - +0.10, ±0.00

1: 25

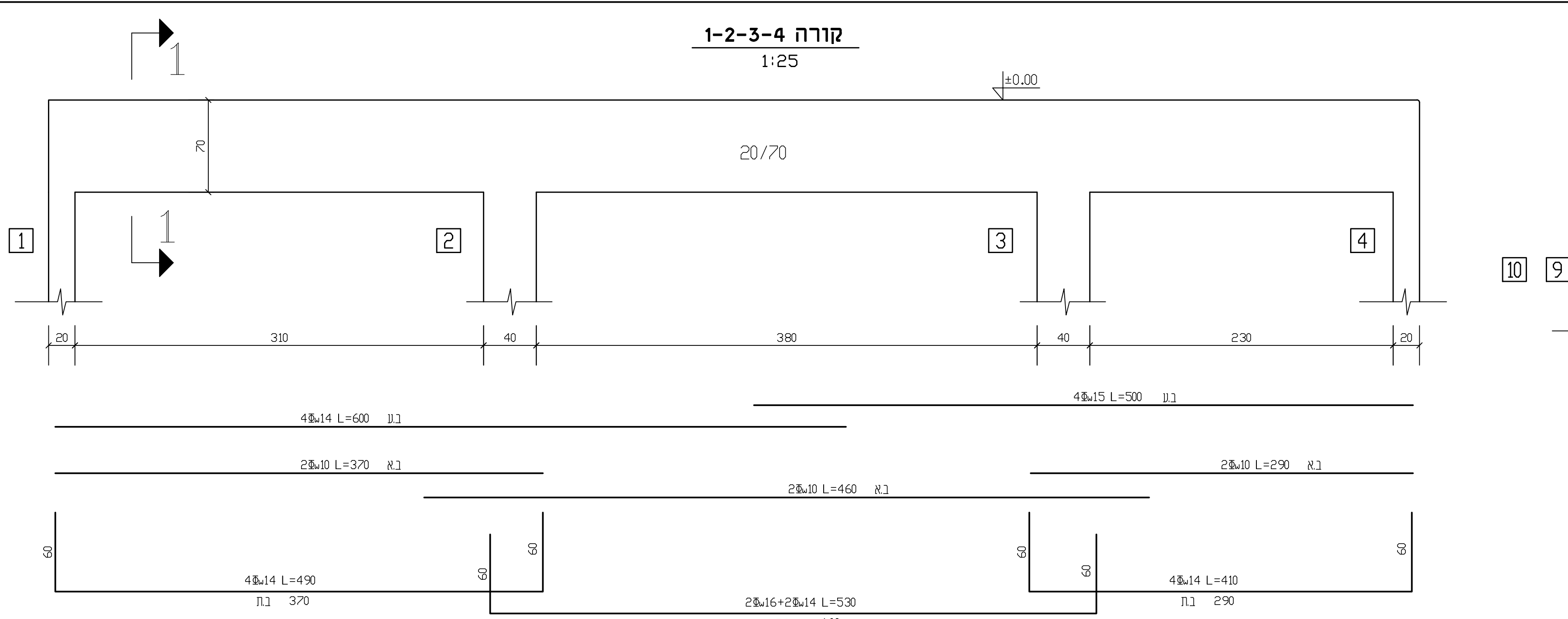
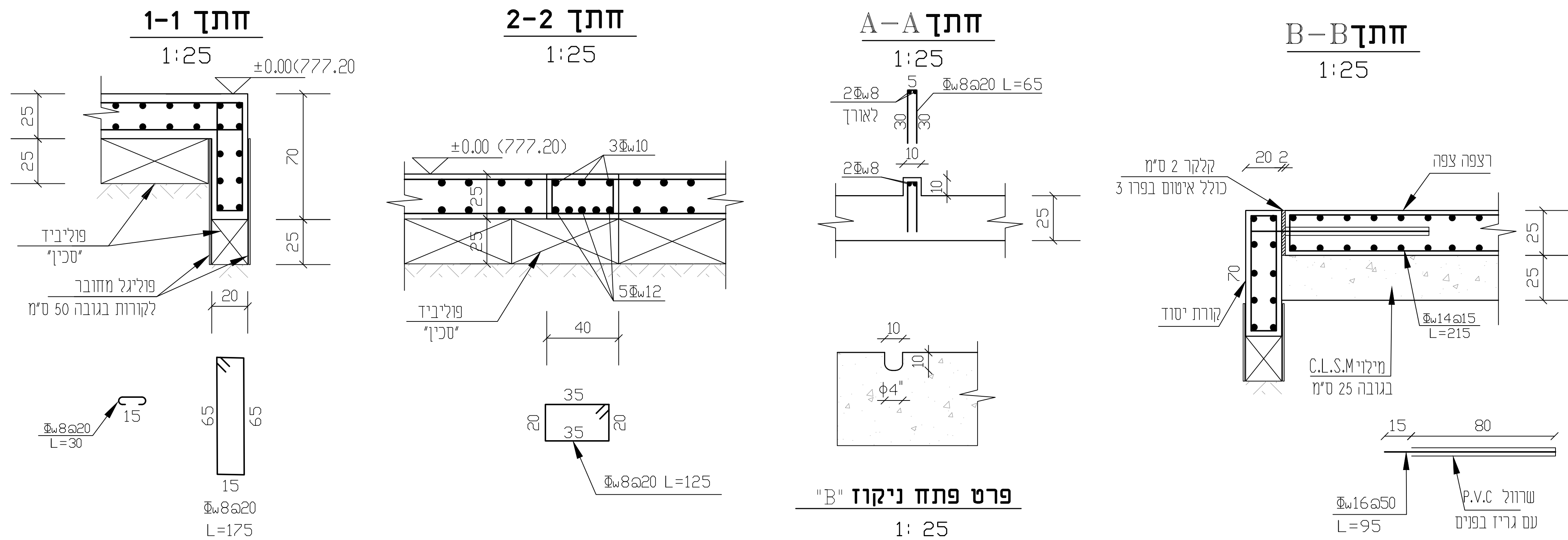

קורה 1-2-3-4

1:25

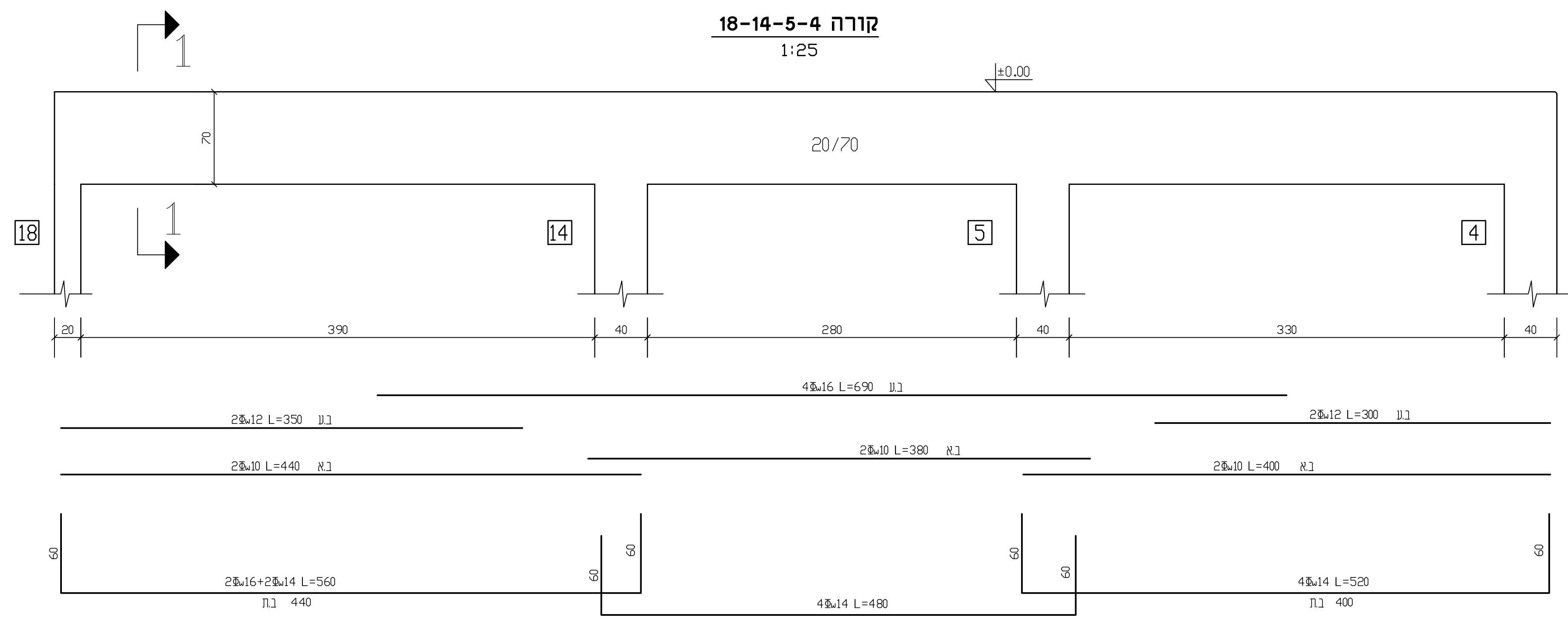

קורה 18-14-5-4

1:25

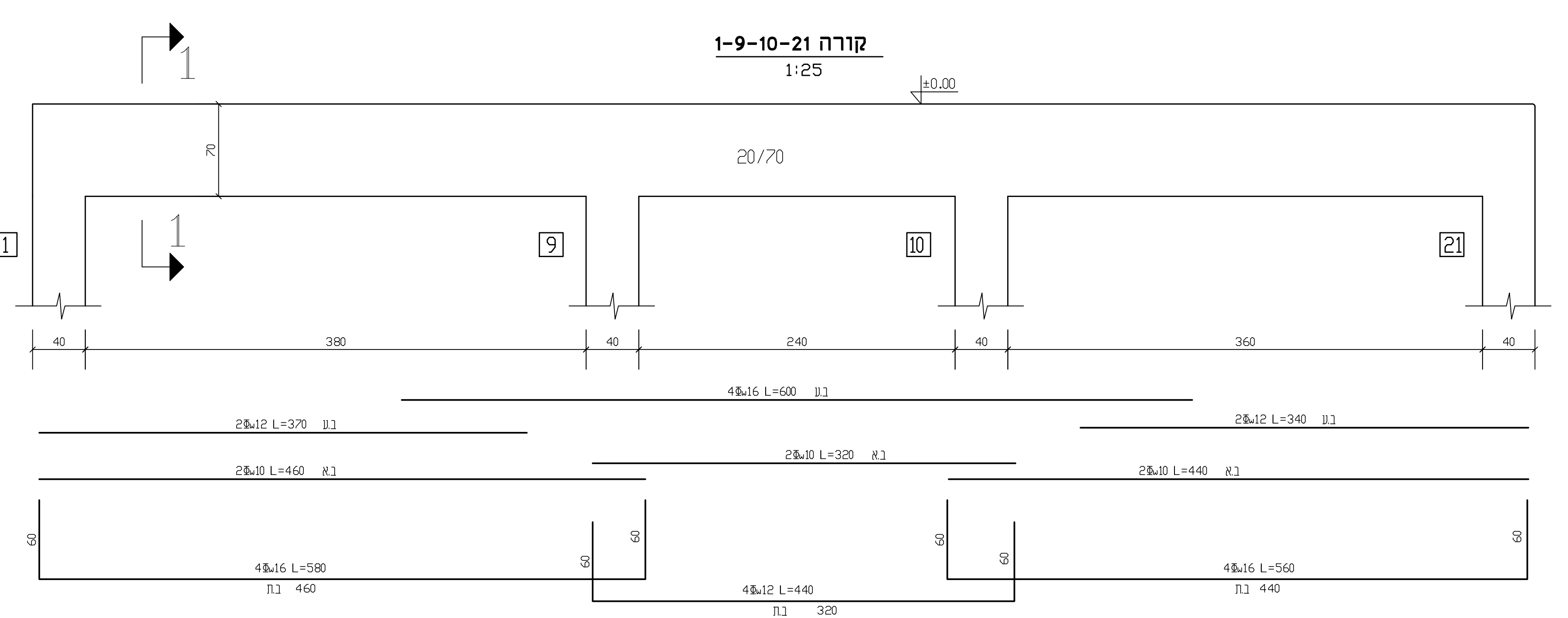

קורה 1-9-10-21

1:25

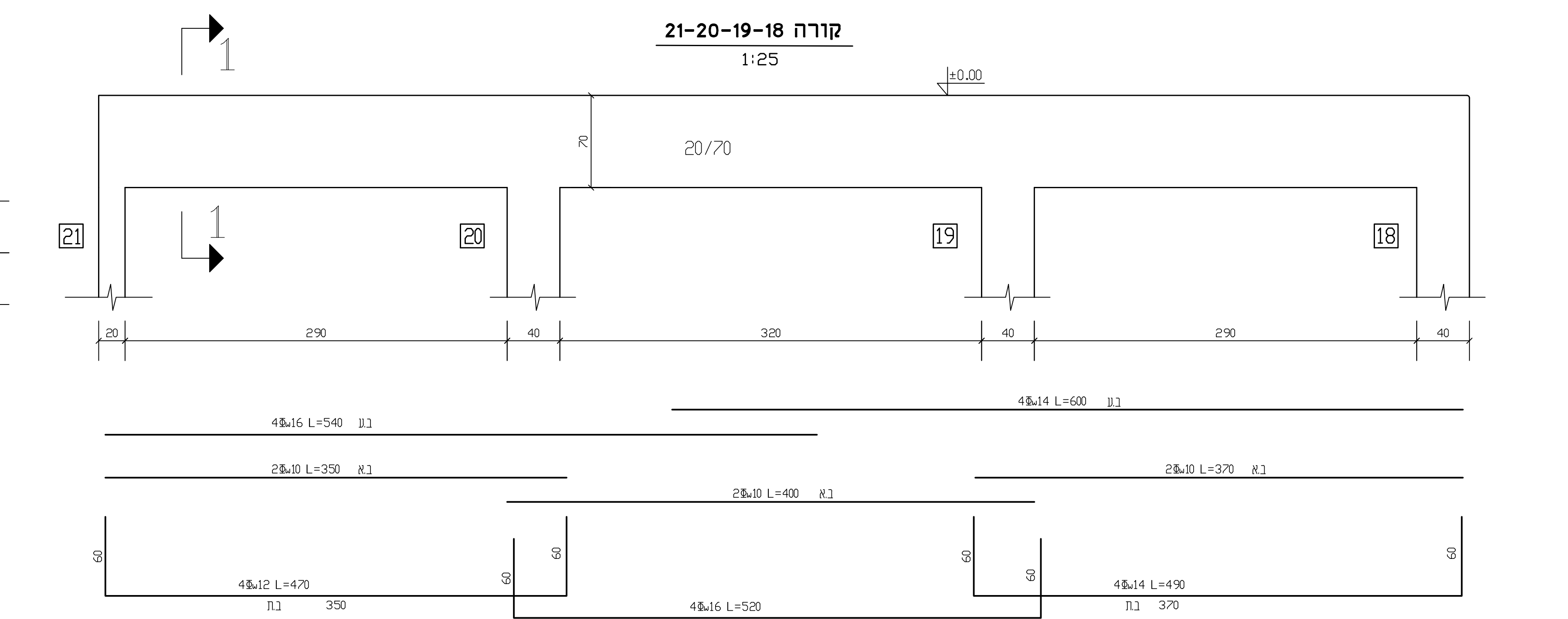

קורה 21-20-19-18

1:25

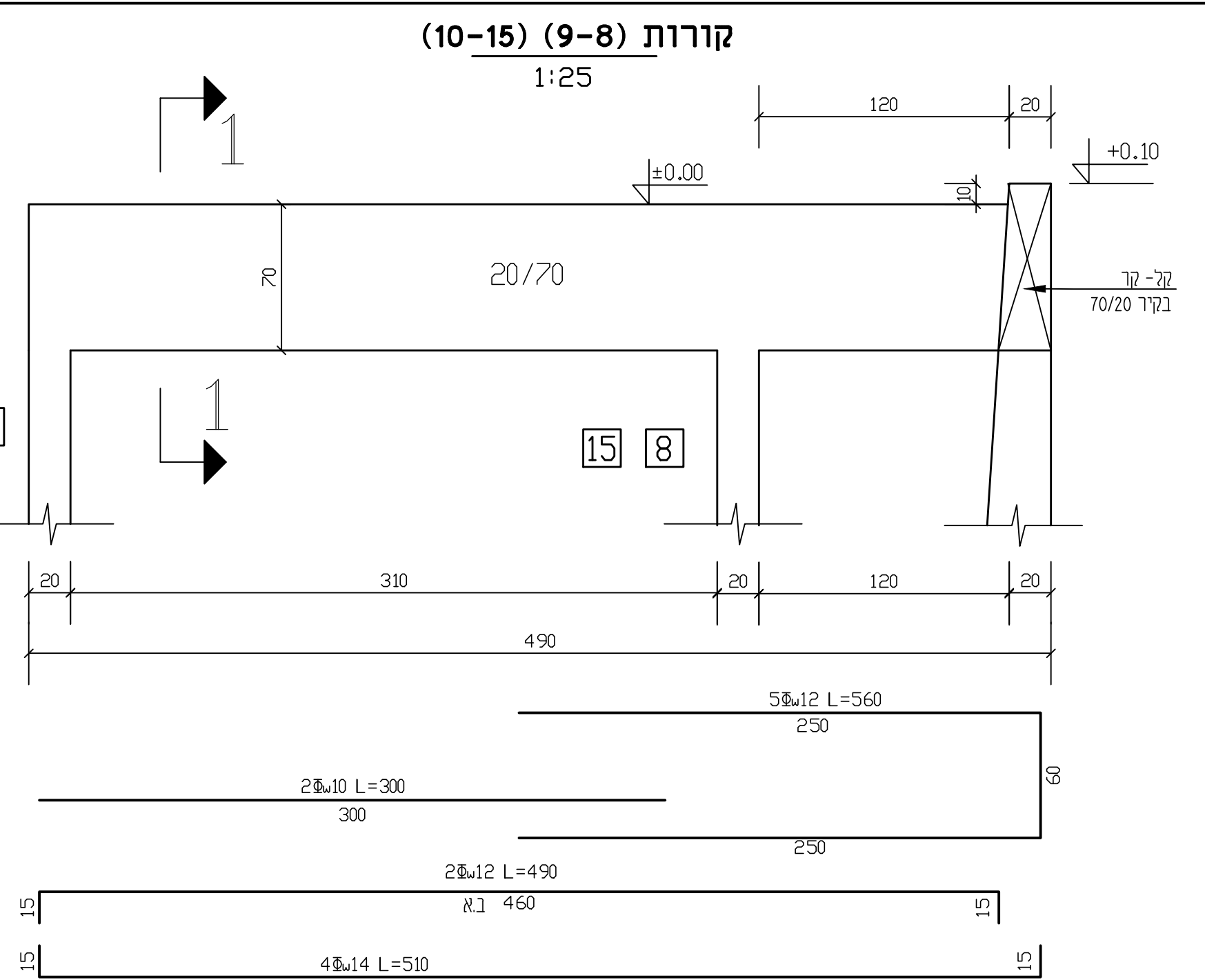

קורות (10-15) (9-8)

1:25

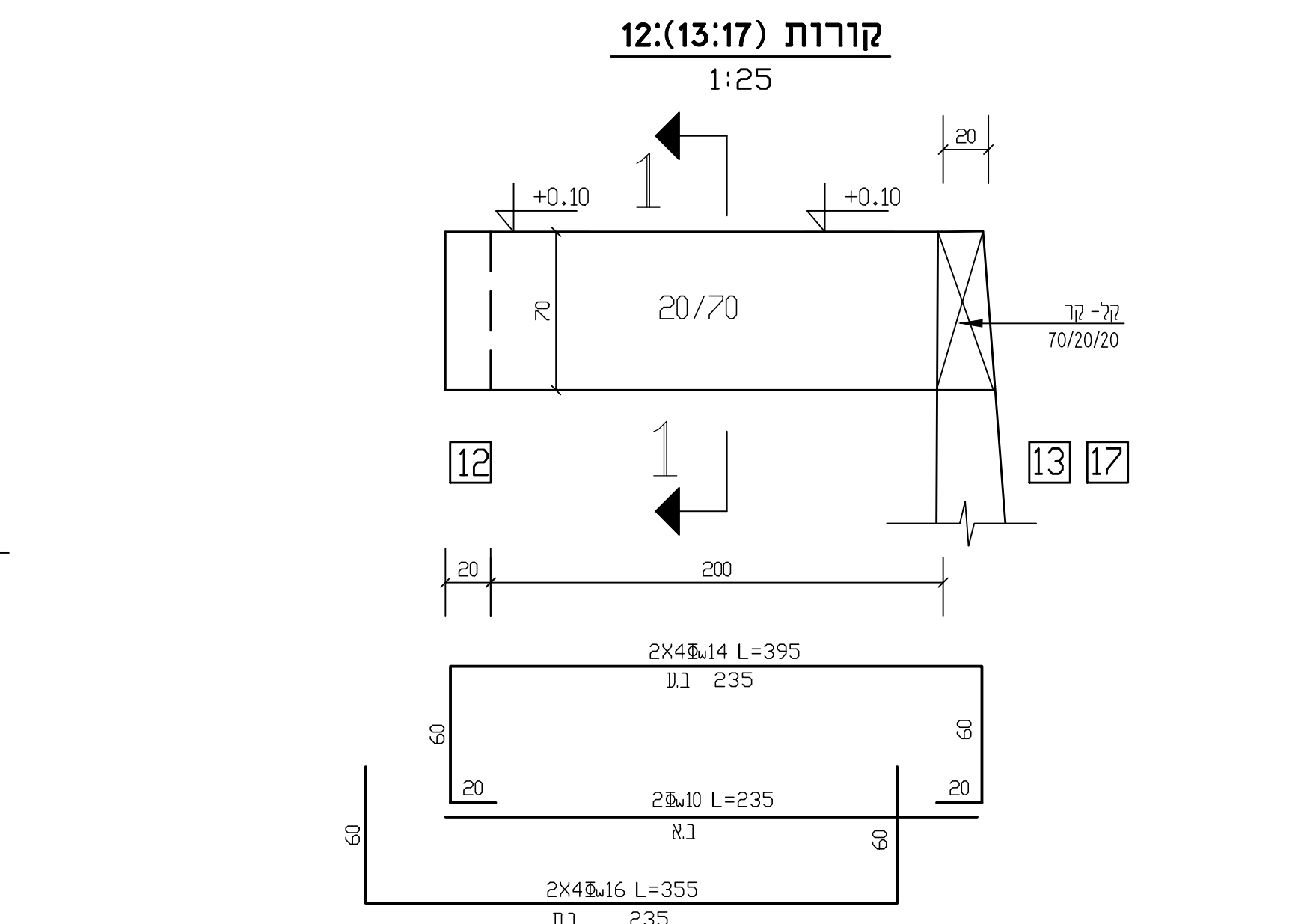

קורות 12 (13:17)

1:25

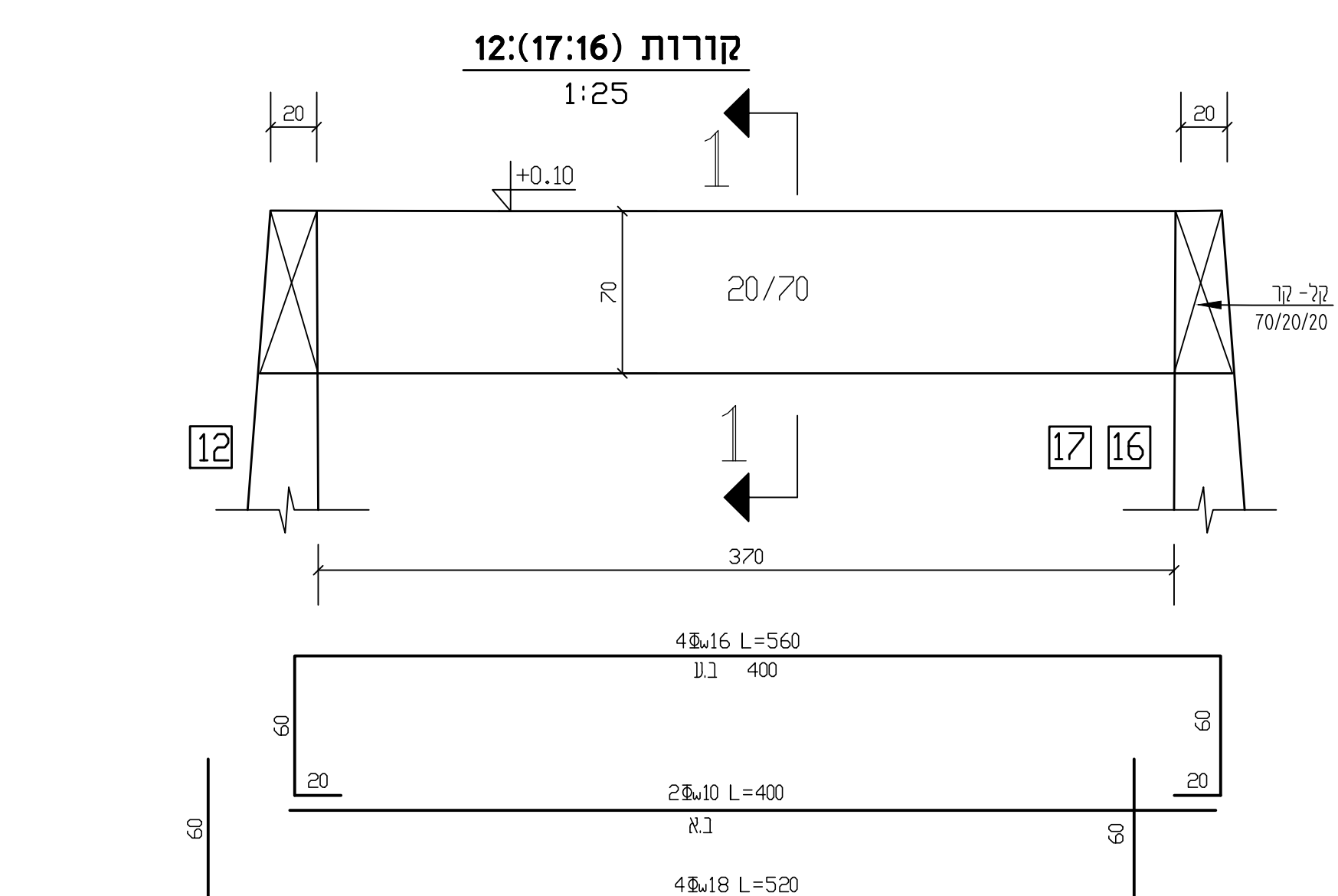

קורות 12 (17:16)

1:25

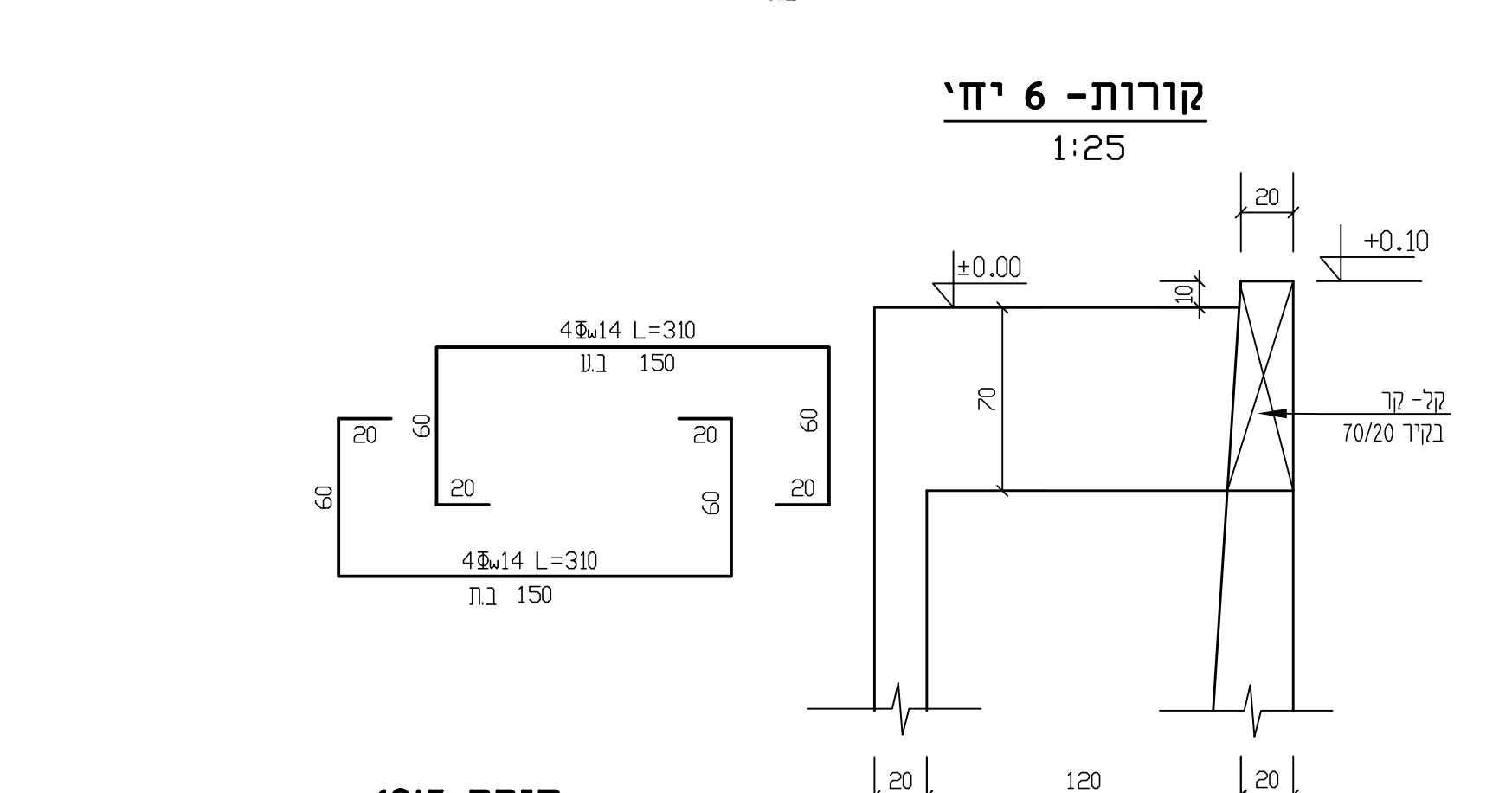

קורות- 6 יח

1:25

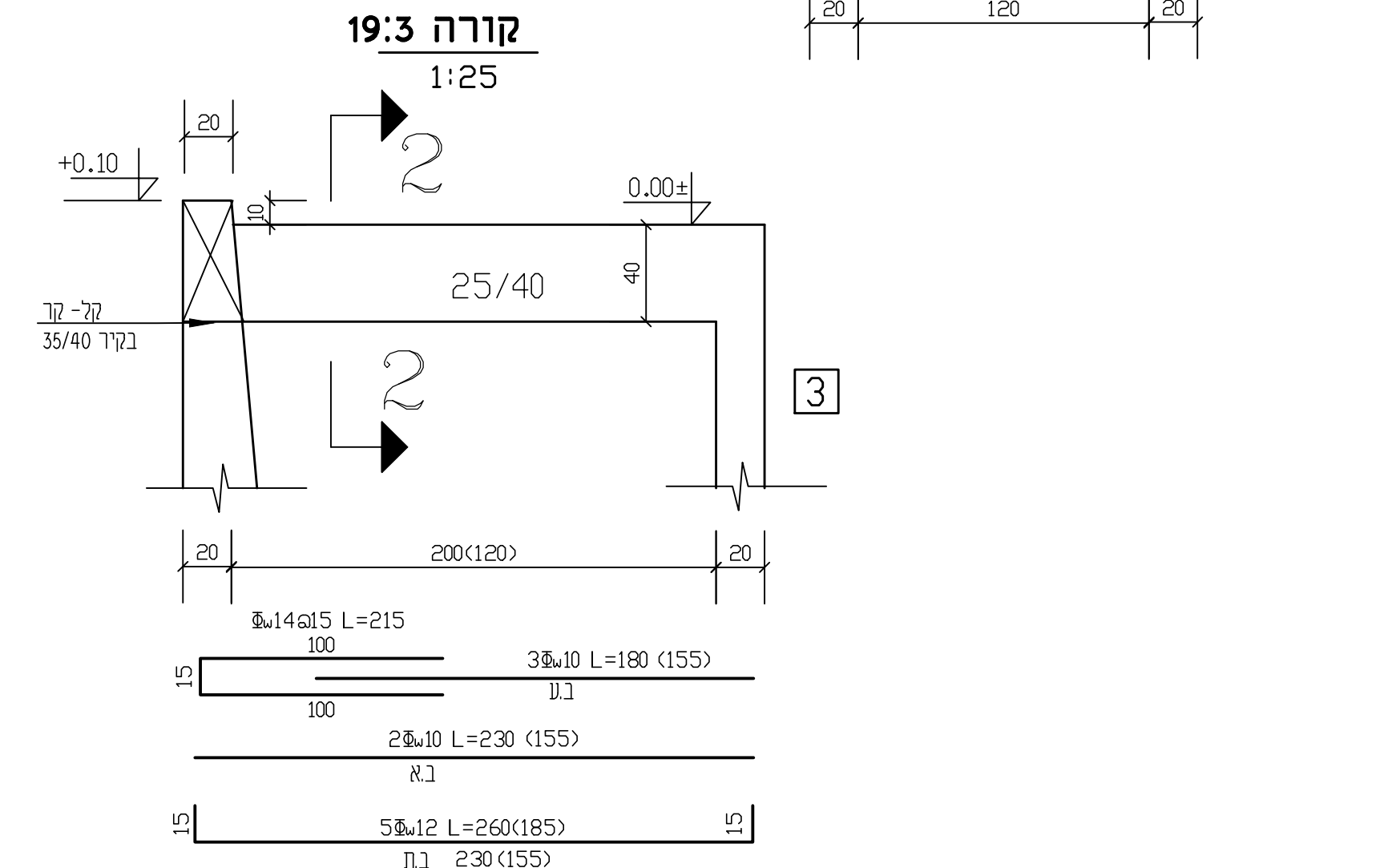

קורה 19:3

1:25

הערות:

- טיב הבטון ב-40 שקיעה - 6" ללא פוליה ובתוסף קריסטל.
- הקבלן אחראי על המידות ולהתאמתן במקום, על כל אי התאמה עליו להודיע למתכנן.
- דרגת חשיפת בטון-9.
- אשפרת בטון למשך 7 ימים מיום הבדיקה.
- יש להוסיף לבטון משפר אטימות.

י.חזן	למכרז	01.11.25	02
י.חזן	למכרז	05.05.24	01
י.חזן	לעיון	02.03.24	00
מהדורה תאריך תאור עדכון / אסמכתא / יוזם העדכון אישר			
כל הזכויות שמורות לחברת אפיק - הנדסת סביבה והידרולוגיה.			
אין לשכפל, מסמך זה, לעשות בו שימוש או להפיצו כנא אישור בכתב.			

הנדסה וניהול פרויקטים			
יחיאל-חזן			
תל. 08-6517067 פקס: 08-6460918			
תד. 221 לרבים 85338			

אפיק			
הנדסת סביבה והידרולוגיה			
רח' הגורן 6 פארק תעשייה עומר			
טל': 08-6460914 פקס: 08-6460918			

שם עבודה:			
תחנת שאיבה			
פארק מצפה רמון			

שם תכנית:			
מפלס +0.10, 0.00			
5			

מס' פרוייקט מתכנן:	קנ"מ:	1:25
--------------------	-------	------

הוכן עבור:	
------------	--

מטרה	עיון (F)	כאישור (FA)	למכרז (FT)	לביצוע (FC)
------	----------	-------------	------------	-------------

י. חזן	י. חזן	י. חזן	י. חזן	י. חזן
מהדורה	תאריך	תכנון	בדק	אשר

מקום פרוייקט:			
---------------	--	--	--

שם קובץ הגיונות:			
------------------	--	--	--

שם קובץ הדפסה:			
----------------	--	--	--